

# Maison dite de l'Apothicaire, à Montferrand

## Désignation

### Dénomination de l'édifice :

Maison

### Titre courant :

Maison dite de l'Apothicaire, à Montferrand

## Localisation

### Localisation :

Auvergne-Rhône-Alpes ; Puy-de-Dôme (63) ; Clermont-Ferrand ; 2 rue de la Rodade

### Précision sur la localisation :

Anciennement région de : Auvergne

### Lieu-dit :

Faubourg de Montferrand

### Adresse de l'édifice :

Rodade (rue de la) 2

## Historique

### Siècle de la campagne principale de construction :

Moyen Age

## Description

## Protection

### Nature de la protection de l'édifice :

Classé MH

### Date et niveau de protection de l'édifice :

1889 : classé MH

### Précision sur la protection de l'édifice :

La maison : classement par liste de 1889

### Nature de l'acte de protection :

Liste

### Intérêt de l'édifice :

À signaler

### Observations concernant la protection de l'édifice :

Apparaît sous l'appellation "maisons anciennes" sur les listes de 1862 et 1875 + 18 04 1914 (J.O.).

## Statut juridique

### Statut juridique du propriétaire :

Propriété privée

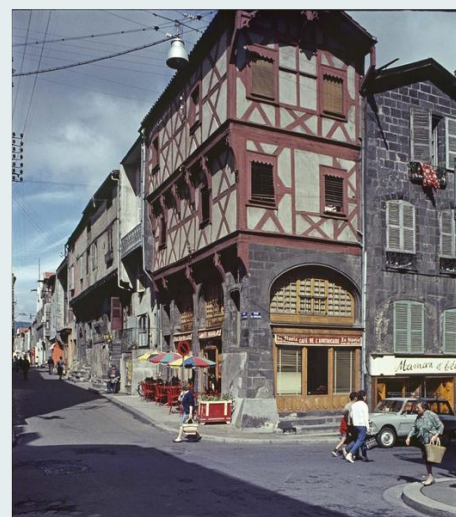

## À propos de la notice

### Référence de la notice :

PA00092058

### Nom de la base :

Patrimoine architectural (Mérimée)

### Date de versement de la notice :

1993-08-26

### Date de la dernière modification de la notice :

2022-12-09

### Copyright de la notice :

© Monuments historiques, 1992.  
Cette notice reprend intégralement les termes de l'arrêté de protection au titre des Monuments historiques. Elle répond à l'obligation réglementaire du ministère de la Culture d'établir la liste générale des édifices protégés (art. R. 621-80 du Code du patrimoine). Elle est donc opposable et fait foi juridiquement. Aucune copie numérique ou papier ne sera fournie par courrier ni courriel. Le dossier de protection complet et l'arrêté sont consultables uniquement sur place, dans la salle de lecture de la Médiathèque du patrimoine et de la photographie (MPP), à Charenton-le-Pont (Val-de-Marne).

### Contactez-nous :

Mediatheque.patrimoine@culture.gouv.fr

## Références documentaires

### Copyright de la notice :

© Monuments historiques, 1992. Cette notice reprend intégralement les termes de l'arrêté de protection au titre des Monuments historiques. Elle répond à l'obligation réglementaire du ministère de la Culture d'établir la liste générale des édifices protégés (art. R. 621-80 du Code du patrimoine). Elle est donc opposable et fait foi juridiquement. Aucune copie numérique ou papier ne sera fournie par courrier ni courriel. Le dossier de protection complet et l'arrêté sont consultables uniquement sur place, dans la salle de lecture de la Médiathèque du patrimoine et de la photographie (MPP), à Charenton-le-Pont (Val-de-Marne).

### Date de rédaction de la notice :

1992

### Cadre de l'étude :

Recensement immeubles MH

### Typologie du dossier :

Dossier de protection

## Voir aussi

[https://archives-map.culture.gouv.fr/archive/resultats/sim-ple/lin-eaire/n:19?RECH\\_S=PA00092058&type=sim-ple](https://archives-map.culture.gouv.fr/archive/resultats/sim-ple/lin-eaire/n:19?RECH_S=PA00092058&type=sim-ple)